Siga a ITALCAM nas redes sociais

CÂMARA DE COMÉRCIO ITALIANA
DE SÃO PAULO - ITALCAM
CAMERE DI COMMERCIO ITALIANE ALL'ESTERO

FILO DIRETTO #277
NOVOS ASSOCIADOS / NUOVI ASSOCIATI

BR É com prazer que comunicamos a chegada de novos associados e compartilhamos seus sites de modo que todos possam conhecer seu setor de atuação e, havendo interesse, transformem esses contatos em produtivos e bem-sucedidos negócios para todos:

IT Siamo lieti di annunciare l'arrivo di nuovi membri e condividere i loro siti in modo che altri possano conoscere il settore in cui operano e, se vi è di interesse, trasformare questi contatti in un business produttivo e di successo per tutti:

NOVOS ASSOCIADOS | PESSOA JURÍDICA PREMIUM
NUOVI ASSOCIATI | ENTITÀ GIURIDICA PREMIUM

PJ PREMIUM

Moretti Coelho Feiras e Congressos

Saiba mais

PA Aromatics do Brasil

Saiba mais

Todimo Construção & Acabamento

Saiba mais

NOVOS ASSOCIADOS | PESSOA JURÍDICA
NUOVI ASSOCIATI | ENTITÀ GIURIDICA

PJ SIMPLES

Anthares Gestão Ocupacional

Saiba mais

Candido de Oliveira Advogados

Saiba mais

Casaquadrada Arquitetura e Interiores

Saiba mais

Cushman & Wakefield

Saiba mais

Fauzi Hassan Choukr Sociedade Individual de Advocacia

Saiba Mais

Grupo MB Links

Saiba mais

Langner & Alcantara Advogados Associados

Saiba Mais

NOVOS ASSOCIADOS | PESSOA FÍSICA
NUOVI ASSOCIATI | PERSONA FISICA

Adão Aparecido Portero	Graziela Cremonini Frati	Heliton Benjamin Fochesato
Jefferson Monteiro da Silva	Marcelo Signorelli	Matheus Allegro
Pedro Abrão Marques Junior	Ronner Bolognani	Rosemarie Filardi

---

Destaques do Mês

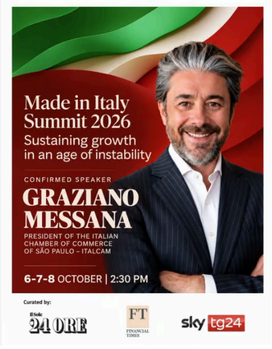
Made in Italy Summit 2026
Sustaining growth in an age of instability
CONFIRMED SPEAKER
GRAZIANO MESSANA
PRESIDENT OF THE ITALIAN CHAMBER OF COMMERCE OF SÃO PAULO – ITALCAM
6-7-8 OCTOBER | 2:30 PM
Curated by:
Il Sole 24 ORE
FT FINANCIAL TIMES
sky tg24

BR Made in Italy Summit 2026 | Brasil em destaque no debate internacional

Entre os dias 6 e 8 de outubro, foi realizado o Made in Italy Summit 2026, evento internacional promovido pelo *Il Sole 24 Ore*, *Financial Times* e *Sky TG24*, dedicado às perspectivas de crescimento e competitividade do sistema produtivo italiano em um cenário global em constante transformação.

No dia 8 de outubro, o Presidente da Câmara de Comércio Italiana de São Paulo – ITALCAM, Graziano Messana, participou do painel dedicado ao Brasil, ao lado de Alessio Mainardi, CEO da Zucchetti Brazil.

O debate abordou as perspectivas do mercado brasileiro, seu potencial de crescimento e as oportunidades para as empresas italianas, considerando também o primeiro turno das eleições brasileiras e os possíveis desdobramentos do novo cenário político e econômico do País.

A participação reforçou a importância estratégica do Brasil para a internacionalização das empresas italianas e para o fortalecimento das relações comerciais entre os dois países.
A ITALCAM agradece a Mariangela Pira e Sergio Nava pela moderação, assim como a todos os organizadores do Summit.

Clique no botão abaixo para conferir a entrevista:

Assista o vídeo

IT Made in Italy Summit 2026 | Il Brasile al centro del confronto internazionale

Dal 6 all'8 ottobre si è svolto il Made in Italy Summit 2026, l'appuntamento internazionale promosso da *Il Sole 24 Ore*, *Financial Times* e *Sky TG24*, dedicato alle prospettive di crescita e competitività del sistema produttivo italiano in uno scenario globale in continua evoluzione.

L'8 ottobre, il Presidente della Camera di Commercio Italiana a San Paolo – ITALCAM, Graziano Messana, è intervenuto nel panel dedicato al Brasile insieme ad Alessio Mainardi, CEO di Zucchetti Brazil.

Il confronto ha approfondito le prospettive del mercato brasiliano, il suo potenziale di crescita e le opportunità per le imprese italiane, anche alla luce del primo turno delle elezioni in Brasile e dei possibili sviluppi del nuovo scenario politico ed economico del Paese.

La partecipazione ha ribadito l'importanza strategica del Brasile per l'internazionalizzazione delle imprese italiane e il rafforzamento delle relazioni commerciali tra i due Paesi.

ITALCAM ringrazia Mariangela Pira e Sergio Nava per la moderazione e tutti gli organizzatori del Summit.

Clicca sul pulsante qui sotto per guardare l'intervista.

Guarda il video

Siamo gli unici a parlare italiano in 64 lingue.

27° MEETING DEI SG
DELLE CAMERE DI COMMERCIO ITALIANE ALL'ESTERO
CENTRO CONGRESSI ROMAEVENTI SPAGNA
Roma, 8 - 10 Ottobre 2026

BR ITALCAM participa do 27° Meeting dos Secretários-Gerais da Assocamerestero, em Roma

Entre os dias 7 e 10 de outubro, o Diretor-Geral da Câmara de Comércio Italiana de São Paulo – ITALCAM, Fabio Selan, participou do 27º Meeting dos Secretários-Gerais, organizado pela Assocamerestero, em Roma. O encontro representou uma importante oportunidade de diálogo institucional e estratégico sobre o futuro da internacionalização do sistema empresarial italiano.

A programação abordou temas fundamentais para o fortalecimento da rede de Câmaras de Comércio Italianas no Exterior, incluindo a coordenação com instituições, novas estratégias de internacionalização, desenvolvimento de negócios, projetos europeus, mobilidade estudantil e aplicação prática da inteligência artificial nas atividades das Câmaras.

A participação da ITALCAM reforçou seu compromisso com o fortalecimento das relações institucionais, a promoção de sinergias entre as Câmaras e a criação de novas oportunidades para empresas italianas interessadas no mercado brasileiro.

A presença no encontro também contribuiu para consolidar o papel estratégico da ITALCAM na rede internacional, ampliando as possibilidades de colaboração entre Itália e Brasil.

IT ITALCAM partecipa al 27° Meeting dei Segretari Generali di Assocamerestero a Roma

Dal 7 al 10 ottobre, il Direttore Generale della Camera di Commercio Italiana a San Paolo – ITALCAM, Fabio Selan, ha partecipato a Roma al 27° Meeting dei Segretari Generali, organizzato da Assocamerestero. L'incontro ha rappresentato un'importante occasione di confronto istituzionale e strategico sul futuro dell'internazionalizzazione del sistema imprenditoriale italiano.

I lavori hanno approfondito temi fondamentali per il rafforzamento della rete delle Camere di Commercio Italiane all'Estero, tra cui il coordinamento con gli attori istituzionali, le nuove strategie di internazionalizzazione, lo sviluppo del business, i progetti europei, la mobilità studentesca e l'applicazione concreta dell'intelligenza artificiale nelle attività camerali.

La partecipazione di ITALCAM ha confermato il suo impegno nel consolidare le relazioni istituzionali, promuovere sinergie tra le Camere e creare nuove opportunità per le imprese italiane interessate al mercato brasiliano.

La presenza all'incontro ha inoltre contribuito a rafforzare il ruolo strategico di ITALCAM nella rete internazionale, ampliando le prospettive di collaborazione tra Italia e Brasile.

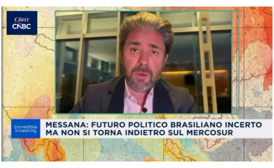
Class CNBC
Incredible Investing
MESSANA: FUTURO POLITICO BRASILIANO INCERTO MA NON SI TORNA INDIETRO SUL MERCOSUR

BR Brasil, geopolítica e novas oportunidades

Em entrevista à Class CNBC, conduzida por Annalisa Lospinuso, Graziano Messana, Presidente da Câmara de Comércio Italiana de São Paulo – ITALCAM, analisou alguns dos principais temas do cenário internacional, com destaque para as eleições brasileiras e as dinâmicas geopolíticas que influenciam as relações econômicas e institucionais entre os países.

Outro tema abordado foi o evento previsto para 2 de dezembro, dedicado aos setores de dispositivos médicos e farmacêutico. A iniciativa integra o processo de colaboração iniciado com a assinatura do Memorando de Entendimento (MoU) entre a CDP Cassa Depositi e Prestiti, a SIMEST e a ITALCAM, com o objetivo de ampliar as oportunidades de cooperação entre Brasil e Itália nesses setores estratégicos.

Clique no botão abaixo para acessar a entrevista:

Assista o vídeo

IT Brasile, geopolitica e nuove opportunità

Nel corso di un'intervista a Class CNBC, condotta da Annalisa Lospinuso, Graziano Messana, Presidente della Camera di Commercio Italiana a San Paolo – ITALCAM, ha approfondito alcuni dei principali temi dello scenario internazionale, con particolare attenzione alle elezioni in Brasile e alle dinamiche geopolitiche che influenzano i rapporti economici e istituzionali tra i Paesi.

Un altro tema affrontato è stato l'evento previsto per il 2 dicembre, dedicato ai settori dei dispositivi medici e farmaceutico. L'iniziativa si inserisce nel percorso di collaborazione avviato con la firma del Memorandum of Understanding (MoU) tra CDP Cassa Depositi e Prestiti, SIMEST e ITALCAM, con l'obiettivo di ampliare le opportunità di cooperazione tra Brasile e Italia in questi settori strategici.

Clicca sul pulsante qui sotto per guardare l'intervista:

Guarda il video

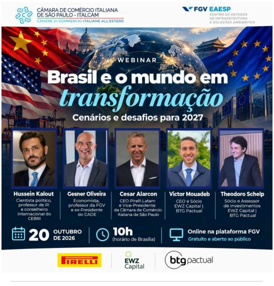
CÂMARA DE COMÉRCIO ITALIANA DE SÃO PAULO - ITALCAM
CAMERE DI COMMERCIO ITALIANE ALL'ESTERO
FGV EAESP
CENTRO DE ESTUDOS DE INFRAESTRUTURA E SOLUÇÕES AMBIENTAIS
WEBINAR
Brasil e o mundo em transformação
Cenários e desafios para 2027
Hussein Kalout
Cientista político, professor de RI e conselheiro internacional do CEBRI
Gesner Oliveira
Economista, professor da FGV e ex-Presidente do CADE
Cesar Alarcon
CEO Pirelli Latam e Vice-Presidente da Câmara de Comércio Italiana de São Paulo
Victor Mouadeb
CEO e Sócio EWZ Capital | BTG Pactual
Theodoro Schelp
Sócio e Assessor de Investimentos EWZ Capital | BTG Pactual
20 OUTUBRO DE 2026
10h (horário de Brasília)
Online na plataforma FGV
Gratuito e aberto ao público
PIRELLI
EWZ Capital
btg pactual

BR Webinar ITALCAM e FGV EAESP debate cenários econômicos e desafios para 2027

No dia 20 de outubro, a Câmara de Comércio Italiana de São Paulo – ITALCAM, em parceria com a FGV EAESP, realizou o webinar *"Brasil e o mundo em transformação: cenários e desafios para 2027"*, dedicado à análise das transformações do cenário econômico internacional e de seus impactos sobre o Brasil.

O encontro reuniu especialistas para discutir as perspectivas da economia brasileira, os desafios do comércio global, o Acordo UE–Mercosul e as oportunidades relacionadas à indústria, à competitividade empresarial e aos investimentos para 2027.

Participaram do debate Hussein Kalout, cientista político e Conselheiro Internacional do CEBRI; Gesner Oliveira, professor da FGV e coordenador do FGV CEISA; Cesar Alarcon, CEO da Pirelli Latam e Vice-Presidente da ITALCAM; Victor Mouadeb e Theodoro Schelp, representantes da EWZ Capital | BTG Pactual.

A abertura institucional e a moderação ficaram a cargo de Alfredo Pretto, Vice-Diretor-Geral da ITALCAM.

A iniciativa promoveu uma importante oportunidade de reflexão sobre os desafios e as perspectivas do ambiente de negócios brasileiro diante das mudanças econômicas globais, contribuindo para o debate sobre competitividade e internacionalização das empresas.

Clique no botão abaixo para acessar a gravação completa:

Assita o Webinar

IT Webinar ITALCAM e FGV EAESP discutono gli scenari economici e le sfide per il 2027

Il 20 ottobre, la Camera di Commercio Italiana a San Paolo – ITALCAM, in collaborazione con FGV EAESP, ha realizzato il webinar *"Brasile e mondo in trasformazione: scenari e sfide per il 2027"*, dedicato all'analisi delle trasformazioni dello scenario economico internazionale e dei loro effetti sul Brasile.

L'incontro ha riunito esperti per discutere le prospettive dell'economia brasiliana, le sfide del commercio globale, l'Accordo UE–Mercosur e le opportunità legate all'industria, alla competitività delle imprese e agli investimenti per il 2027.

Al dibattito hanno partecipato Hussein Kalout, politologo e Consigliere Internazionale del CEBRI; Gesner Oliveira, professore presso FGV e coordinatore di FGV CEISA; Cesar Alarcon, CEO di Pirelli Latam e Vicepresidente di ITALCAM; Victor Mouadeb e Theodoro Schelp, rappresentanti di EWZ Capital | BTG Pactual.

L'apertura istituzionale e la moderazione sono state affidate ad Alfredo Pretto, Vice Direttore Generale di ITALCAM.

L'iniziativa ha offerto un'importante occasione di riflessione sulle sfide e sulle prospettive del contesto imprenditoriale brasiliano alla luce dei cambiamenti economici globali, contribuendo al dibattito sulla competitività e sull'internazionalizzazione delle imprese.

Clicca sul pulsante qui sotto per accedere alla registrazione :

Guarda il webinar

BUSINESS AND ARBITRATION BETWEEN THE EU AND MERCOSUR

BR ITALCAM participa de debate sobre o Acordo UE–Mercosul, arbitragem e desafios ESG

A Câmara de Comércio Italiana de São Paulo participou do evento Business and Arbitration Between the EU and Mercosur: ESG and Other Challenges After the Trade Agreement, promovido pelo Souto Correa Advogados e pelo Ughi e Nunziante Studio Legale.

O encontro contou com a participação de Alfredo Pretto, Vice-Diretor Geral da ITALCAM, como palestrante, e de Vicente Bagnoli, presidente do Comitê Jurídico da Câmara. Durante o painel, moderado por Gabriela Souki, do Souto Correa Advogados, foram discutidos os desafios e as oportunidades para as empresas diante do Acordo UE–Mercosul, com destaque para a segurança jurídica, a previsibilidade regulatória e a adaptação às exigências ambientais e às mudanças nas regras do comércio internacional.

Andrea Marighetto, Consultor Jurídico Internacional Corporativo, também contribuiu para o debate, abordando os impactos do acordo no mercado de exportações e as medidas adotadas pelas empresas para se adaptar ao novo cenário. A discussão contemplou ainda os desafios ESG, a competitividade industrial e as oportunidades de modernização e integração das cadeias produtivas entre os dois blocos.

IT ITALCAM partecipa al dibattito sull'Accordo UE–Mercosur, l'arbitrato e le sfide ESG

La Camera di Commercio Italiana di San Paolo ha partecipato all'evento Business and Arbitration Between the EU and Mercosur: ESG and Other Challenges After the Trade Agreement, promosso da Souto Correa Advogados e Ughi e Nunziante Studio Legale. All'incontro sono intervenuti Alfredo Pretto, Vice Direttore Generale di ITALCAM, in qualità di relatore, e Vicente Bagnoli, presidente del Comitato Giuridico della Camera.

Durante il panel, moderato da Gabriela Souki di Souto Correa Advogados, sono state approfondite le sfide e le opportunità per le imprese legate all'Accordo UE–Mercosur, con particolare attenzione alla certezza del diritto, alla prevedibilità normativa e all'adattamento ai requisiti ambientali e ai cambiamenti nelle regole del commercio internazionale.

Andrea Marighetto, Consulente Legale Internazionale d'Impresa, ha inoltre contribuito al dibattito analizzando gli effetti dell'accordo sul mercato delle esportazioni e le misure adottate dalle aziende per adeguarsi al nuovo scenario internazionale. La discussione ha affrontato anche le sfide ESG, la competitività industriale e le opportunità di modernizzazione e integrazione delle catene produttive tra i due blocchi.

CDV - CENTRO DE DESMONTAGEM VEICULAR

BR Descomissionamento e Circularidade Automotiva: inovação e sustentabilidade na indústria brasileira

A ITALCAM participou, a convite da Stellantis, de uma agenda dedicada à economia circular no setor automotivo, com foco em inovação, sustentabilidade e no desenvolvimento de novas cadeias de valor no Brasil.

A programação teve início com uma visita técnica ao Centro de Desmontagem da Stellantis, onde foram apresentadas soluções voltadas à desmontagem, à rastreabilidade e à reutilização de componentes automotivos. Em seguida, a agenda prosseguiu na FIESP, com o seminário *Descomissionamento e Circularidade Automotiva*, que abordou oportunidades para o setor e os avanços regulatórios e tributários necessários ao seu desenvolvimento.

A ITALCAM esteve representada por Alfredo Pretto, Vice-Diretor-Geral, e Luana Damberg, Analista do Departamento de Relações Governamentais.

Agradecemos à Stellantis pelo convite e pela oportunidade de participar dessa importante iniciativa, que contribui para o debate sobre o futuro sustentável e competitivo da indústria automotiva brasileira.

IT Dismissione e circolarità automobilistica: innovazione e sostenibilità nell'industria brasiliana

ITALCAM ha partecipato, su invito di Stellantis, a un'iniziativa dedicata all'economia circolare nel settore automobilistico, con particolare attenzione all'innovazione, alla sostenibilità e allo sviluppo di nuove catene del valore in Brasile.

Il programma si è aperto con una visita tecnica al Centro di Smontaggio di Stellantis, durante la quale sono state presentate soluzioni innovative per lo smontaggio, la tracciabilità e il riutilizzo dei componenti automobilistici. Successivamente, le attività sono proseguite presso FIESP con il seminario *Dismissione e circolarità automobilistica*, dedicato alle opportunità del settore e agli sviluppi normativi e fiscali necessari alla sua crescita.

ITALCAM è stata rappresentata da Alfredo Pretto, Vice Direttore Generale, e Luana Damberg, analista del Dipartimento Relazioni Governative.

Ringraziamo Stellantis per l'invito e per l'opportunità di partecipare a questa importante iniziativa, che contribuisce al dibattito sul futuro sostenibile e competitivo dell'industria automobilistica brasiliana.

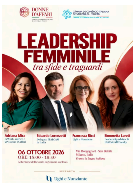
DONNE D'AFFARI
CÂMARA DE COMÉRCIO ITALIANA DE SÃO PAULO - ITALCAM
CAMERE DI COMMERCIO ITALIANE ALL'ESTERO
LEADERSHIP FEMMINILE
tra sfide e traguardi
Adriana Mira
exWork, autrice e VP Donne D'Affari
Eduardo Lorenzetti
Delegato ITALCAM in Italia
Francesca Ricci
Ughi e Nunziante
Simonetta Lureti
Leadership advisor & UniCatt-MI Faculty
06 OTTOBRE 2026
ORE: 18:00 - 19:40
Al termine dell'evento seguirà un cocktail.
Via Borgogna 8 - San Babila
Milano, Italia
Evento in lingua italiana
SUPPORTO
Ughi e Nunziante

BR ITALCAM realiza primeiro encontro presencial do Comitê Donne D'Affari em Milão

No dia 6 de outubro, o Comitê Donne D'Affari da Câmara de Comércio Italiana de São Paulo – ITALCAM realizou seu primeiro evento presencial em Milão, na Itália, com o tema *"Leadership Femminile – tra sfide e traguardi"* (Liderança Feminina – entre desafios e conquistas).

O encontro promoveu um espaço de diálogo e reflexão sobre o papel da liderança feminina no cenário internacional, abordando desafios, trajetórias profissionais e novas perspectivas para mulheres em posições de liderança.

A programação contou com a participação de Eduardo Lorenzetti Marques, Delegado da ITALCAM em Milão; Francesca Ricci, do escritório Ughi e Nunziante; e Simonetta Lureti, consultora em liderança e docente da UniCatt-MI Faculty. A moderação foi conduzida por Adriana Mira, vice-presidente do Comitê Donne D'Affari.

Ao final do encontro, as participantes compartilharam um coquetel, criando uma oportunidade para networking, troca de experiências e construção de novas conexões profissionais.

A realização do primeiro evento presencial do Comitê Donne D'Affari em Milão reforçou o compromisso da ITALCAM com a promoção do diálogo, da liderança feminina e de conexões estratégicas entre profissionais e empreendedoras, ampliando as oportunidades de relacionamento da comunidade empresarial ítalo-brasileira também no cenário internacional.

IT ITALCAM realizza a Milano il primo evento in presenza del Comitato Donne D'Affari

Il 6 ottobre, il Comitato Donne D'Affari della Camera di Commercio Italiana a San Paolo – ITALCAM ha realizzato a Milano il suo primo evento in presenza, dedicato al tema *"Leadership Femminile – tra sfide e traguardi"*.

L'incontro ha rappresentato un'importante occasione di dialogo e riflessione sul ruolo della leadership femminile nello scenario internazionale, approfondendo le sfide, i percorsi professionali e le nuove prospettive per le donne in posizioni di leadership.

Il programma ha visto la partecipazione di Eduardo Lorenzetti Marques, Delegato ITALCAM a Milano; Francesca Ricci, dello studio legale Ughi e Nunziante; e Simonetta Lureti, Leadership Advisor e docente presso UniCatt-MI Faculty. L'incontro è stato moderato da Adriana Mira, Vicepresidente del Comitato Donne D'Affari.

Al termine dell'evento, le partecipanti hanno condiviso un cocktail, creando un momento dedicato al networking, allo scambio di esperienze e alla costruzione di nuove relazioni professionali.

La realizzazione del primo evento in presenza del Comitato Donne D'Affari a Milano ha rafforzato l'impegno di ITALCAM nel promuovere il dialogo, la leadership femminile e le connessioni strategiche tra professioniste e imprenditrici, ampliando le opportunità di relazione per la comunità imprenditoriale italo-brasiliana anche a livello internazionale.

BR ITALCAM participa do evento Expandindo Negócios e Fronteiras

A Câmara de Comércio Italiana de São Paulo – ITALCAM participou do evento *Expandindo Negócios e Fronteiras*, promovido pela São Paulo Negócios, em uma noite dedicada à conexão entre lideranças, à apresentação de projetos estratégicos e à identificação de novas oportunidades de negócios na capital paulista.

A instituição foi representada por Luana Damberg, analista de Relações Institucionais, Empresas e Projetos, e Luca Matarazzo, analista de Trading e Investimentos.

A participação reforçou o compromisso da ITALCAM em acompanhar iniciativas voltadas ao desenvolvimento econômico, ao fortalecimento de conexões estratégicas e à ampliação das oportunidades de negócios entre empresas e instituições brasileiras e italianas.

A ITALCAM agradece à São Paulo Negócios pelo convite e pela oportunidade de participar do encontro.

GABRIEL
WICKB

IT ITALCAM partecipa all'evento Expandindo Negócios e Fronteiras

La Camera di Commercio Italiana a San Paolo – ITALCAM ha partecipato all'evento *Expandindo Negócios e Fronteiras*, promosso da São Paulo Negócios, in una serata dedicata al dialogo tra leader, alla presentazione di progetti strategici e all'individuazione di nuove opportunità di business nella città di San Paolo.

ITALCAM è stata rappresentata da Luana Damberg, analista delle Relazioni Istituzionali, Imprese e Progetti, e Luca Matarazzo, analista di Trading e Investimenti.

La partecipazione ha confermato l'impegno di ITALCAM nel seguire iniziative volte a promuovere lo sviluppo economico, rafforzare le connessioni strategiche e ampliare le opportunità di business tra imprese e istituzioni brasiliane e italiane.

ITALCAM ringrazia São Paulo Negócios per l'invito e per l'opportunità di prendere parte all'incontro.

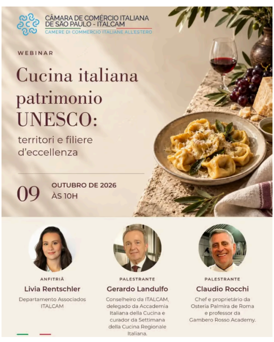
CÂMARA DE COMÉRCIO ITALIANA DE SÃO PAULO - ITALCAM
CAMERE DI COMMERCIO ITALIANE ALL'ESTERO
WEBINAR
Cucina italiana patrimonio UNESCO:
territori e filiere d'eccellenza
09 OUTUBRO DE 2026
ÀS 10H
ANFITRIÃ
Livia Rentschler
Departamento Associados ITALCAM
PALESTRANTE
Gerardo Landulfo
Conselheiro da ITALCAM, delegado da Accademia Italiana della Cucina e curador da Settimana della Cucina Regionale Italiana.
PALESTRANTE
Claudio Rocchi
Chef e proprietário da Osteria Palmira de Roma e professor da Gambero Rosso Academy.

BR ITALCAM realiza 3° Webinar Enogastronômico sobre a cozinha italiana como patrimônio da UNESCO

No dia 9 de outubro, a ITALCAM realizou o terceiro episódio de sua série de Webinars Enogastronômicos, com o tema "Cucina italiana patrimonio UNESCO: territori e filiere d'eccellenza".

O encontro contou com a participação de Gerardo Landulfo, conselheiro da ITALCAM, delegado da Accademia Italiana della Cucina e curador da Settimana della Cucina Regionale Italiana, e Claudio Rocchi, chef e proprietário da Osteria Palmira, em Roma, e professor da Gambero Rosso Academy.

A conversa destacou a riqueza da gastronomia italiana, a relação entre os territórios e suas cadeias produtivas e a importância de preservar ingredientes, conhecimentos e tradições. Também abordou a influência da imigração italiana nos hábitos alimentares dos brasileiros.

Outro destaque foi a 15ª edição da Settimana della Cucina Regionale Italiana, realizada de 19 a 25 de outubro, em São Paulo, sob o tema "Sabores da Itália, patrimônio do mundo". A iniciativa reuniu vinte restaurantes e chefs representantes das vinte regiões italianas, com menus especiais que apresentaram a diversidade da cozinha do país.

Com opções de três ou quatro etapas, os cardápios proporcionaram ao público uma experiência gastronômica e cultural, valorizando receitas e produtos típicos de cada região e aproximando ainda mais Brasil e Itália por meio da culinária.

Clique no botão abaixo para conferir o webinar completo:

Assista o vídeo

IT ITALCAM realizza il 3° Webinar Enogastronomico dedicato alla cucina italiana come patrimonio UNESCO

Il 9 ottobre, ITALCAM ha realizzato il terzo appuntamento della sua serie di Webinar Enogastronomici, dedicato al tema "Cucina italiana patrimonio UNESCO: territori e filiere d'eccellenza".

L'incontro ha visto la partecipazione di Gerardo Landulfo, consigliere di ITALCAM, delegato dell'Accademia Italiana della Cucina e curatore della Settimana della Cucina Regionale Italiana, e Claudio Rocchi, chef e proprietario dell'Osteria Palmira, a Roma, nonché docente della Gambero Rosso Academy.

La conversazione ha messo in evidenza la ricchezza della gastronomia italiana, il legame tra i territori e le rispettive filiere produttive e l'importanza di preservare ingredienti, conoscenze e tradizioni. È stata inoltre approfondita l'influenza dell'immigrazione italiana sulle abitudini alimentari dei brasiliani.

Un altro tema centrale è stata la 15ª edizione della Settimana della Cucina Regionale Italiana, svoltasi dal 19 al 25 ottobre a San Paolo, con il tema "Sapori d'Italia, patrimonio del mondo". L'iniziativa ha coinvolto venti ristoranti e chef rappresentanti delle venti regioni italiane, con menu speciali che hanno valorizzato la diversità della cucina del Paese.

Con menu articolati in tre o quattro portate, i ristoranti hanno offerto al pubblico un'esperienza gastronomica e culturale, valorizzando ricette e prodotti tipici di ogni regione e avvicinando ulteriormente Brasile e Italia attraverso la cucina.

Clicca sul pulsante qui sotto per guardare il webinar completo:

Guarda il video

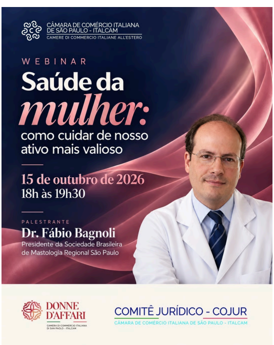
CÂMARA DE COMÉRCIO ITALIANA
DE SÃO PAULO - ITALCAM
CAMERE DI COMMERCIO ITALIANE ALL'ESTERO
WEBINAR
Saúde da
mulher:
como cuidar de nosso
ativo mais valioso
15 de outubro de 2026
18h às 19h30
PALESTRANTE
Dr. Fábio Bagnoli
Presidente da Sociedade Brasileira
de Mastologia Regional São Paulo
DONNE D'AFFARI
CAMERA DI COMMERCIO ITALIANA DI SAN PAOLO - ITALCAM
COMITÊ JURÍDICO - COJUR
CÂMARA DE COMÉRCIO ITALIANA DE SÃO PAULO - ITALCAM

BR ITALCAM promove webinar sobre saúde mamária e prevenção no Outubro Rosa

No dia 15 de outubro, a ITALCAM, em parceria com os Comitês Donne D'Affari e Jurídico (COJUR), realizou um webinar dedicado à saúde mamária e à importância da prevenção no contexto do Outubro Rosa.

O encontro contou com a participação do Dr. Fábio Bagnoli, presidente da Sociedade Brasileira de Mastologia – Regional São Paulo, que abordou temas essenciais relacionados à prevenção do câncer de mama, à importância do diagnóstico precoce e aos cuidados com a saúde da mulher.

Durante a conversa, destacou-se um dado importante: apenas 25% das mulheres realizam ações preventivas, conforme mencionado no webinar. Também foi ressaltado que, quando identificado em estágio pré ou inicial, o câncer de mama apresenta mais de 95% de chances de cura.

O encontro reforçou o papel da informação e da conscientização como aliadas fundamentais na promoção da saúde e na prevenção, destacando a importância de ampliar o acesso ao conhecimento e incentivar o cuidado com a saúde feminina.

Clique no botão abaixo para conferir o webinar completo:

Assista o vídeo

IT ITALCAM promuove un webinar sulla salute del seno e sulla prevenzione in occasione dell'Ottobre Rosa

Il 15 ottobre, ITALCAM, in collaborazione con i Comitati Donne D'Affari e Giuridico (COJUR), ha realizzato un webinar dedicato alla salute del seno e all'importanza della prevenzione nell'ambito dell'Ottobre Rosa.

L'incontro ha visto la partecipazione del Dr. Fábio Bagnoli, Presidente della Società Brasiliana di Mastologia – Sezione Regionale di San Paolo, che ha affrontato temi fondamentali legati alla prevenzione del tumore al seno, all'importanza della diagnosi precoce e alla tutela della salute femminile.

Nel corso dell'incontro, è emerso un dato significativo: solo il 25% delle donne si sottopone a controlli preventivi, come evidenziato durante il webinar. È stato inoltre sottolineato che, quando individuato in fase precancerosa o iniziale, il tumore al seno presenta oltre il 95% di probabilità di guarigione.

L'incontro ha ribadito il ruolo fondamentale dell'informazione e della sensibilizzazione nella promozione della salute e nella prevenzione, evidenziando l'importanza di ampliare l'accesso alla conoscenza e di incoraggiare una maggiore attenzione alla salute femminile.

Clicca sul pulsante qui sotto per guardare il webinar completo:

Guarda il video

BR ITALCAM recebe representante da Fundação Butantan para discutir oportunidades de cooperação em saúde e biotecnologia

A Câmara de Comércio Italiana de São Paulo – ITALCAM recebeu Tiago Rocca, Diretor de Parcerias Estratégicas e Novos Negócios da Fundação Butantan, para um encontro voltado ao diálogo institucional e à aproximação entre as comunidades empresarial e científica.

Durante a reunião, foram discutidas oportunidades de cooperação relacionadas à produção de Insumos Farmacêuticos Ativos (IFAs) para o setor farmacêutico brasileiro, além de possíveis parcerias com empresas italianas nos segmentos de ciência, tecnologia, saúde e biotecnologia.

A reunião representou mais um passo na identificação de oportunidades de colaboração entre Brasil e Itália, especialmente em áreas estratégicas como a indústria farmacêutica e a biotecnologia, contribuindo para aproximar empresas e instituições e estimular novas iniciativas conjuntas.

IT ITALCAM incontra un rappresentante della Fundação Butantan per discutere opportunità di cooperazione nei settori della salute e delle biotecnologie

La Camera di Commercio Italiana a San Paolo – ITALCAM ha accolto Tiago Rocca, Direttore delle Partnership Strategiche e dei Nuovi Business della Fundação Butantan, per un incontro dedicato al dialogo istituzionale e al rafforzamento dei rapporti tra le comunità imprenditoriale e scientifica.

Durante la riunione, sono state discusse opportunità di cooperazione legate alla produzione di principi attivi farmaceutici (API) per il settore farmaceutico brasiliano, nonché possibili partnership con imprese italiane nei settori della scienza, della tecnologia, della salute e delle biotecnologie.

L'incontro ha rappresentato un ulteriore passo nell'individuazione di opportunità di collaborazione tra Brasile e Italia, in particolare in ambiti strategici come l'industria farmaceutica e le biotecnologie, favorendo il dialogo tra imprese e istituzioni e lo sviluppo di nuove iniziative congiunte.

Evento Online
de Networking
ITALCAM 2026
19/10/2026
às 15h
CÂMARA DE COMÉRCIO ITALIANA
DE SÃO PAULO - ITALCAM
CAMERE DI COMMERCIO ITALIANE ALL'ESTERO

BR ITALCAM promove encontro de networking online para associados

No dia 19 de outubro, a ITALCAM realizou mais uma edição de seu encontro de networking online exclusivo para associados, reunindo participantes em uma oportunidade de troca de experiências, fortalecimento de conexões e criação de novas oportunidades no ambiente empresarial ítalo-brasileiro.

Realizado pela plataforma Zoom, o encontro proporcionou um espaço para que os associados pudessem ampliar sua rede de contatos, compartilhar experiências e estabelecer novas conexões profissionais.

A iniciativa faz parte das ações da ITALCAM voltadas à aproximação e ao relacionamento entre seus associados, fortalecendo uma comunidade empresarial conectada e aberta a novas oportunidades de colaboração entre Brasil e Itália.

IT ITALCAM promuove un incontro di networking online per gli associati

Il 19 ottobre, ITALCAM ha realizzato una nuova edizione del suo incontro di networking online dedicato esclusivamente agli associati, offrendo un'opportunità di confronto, rafforzamento delle relazioni e creazione di nuove opportunità nel contesto imprenditoriale italo-brasiliano.

L'incontro, realizzato sulla piattaforma Zoom, ha offerto agli associati uno spazio per ampliare la propria rete di contatti, condividere esperienze e sviluppare nuove connessioni professionali.

L'iniziativa rientra nelle attività promosse da ITALCAM per favorire l'avvicinamento e il dialogo tra gli associati, rafforzando una comunità imprenditoriale connessa e aperta a nuove opportunità di collaborazione tra Brasile e Italia.

Notícias dos associados
Notizie sui membri

PIRELLI

BR

Pirelli apresenta nova geração de pneus de inverno para SUVs

A Pirelli lançou o Scorpion Winter 3, terceira geração de seu pneu de inverno desenvolvido especialmente para SUVs. O modelo combina aderência em estradas com neve e pista molhada, conforto e durabilidade, mantendo o desempenho ao longo do tempo. Disponível em 30 medidas, de 18 a 22 polegadas, também oferece tecnologias voltadas a veículos elétricos e híbridos plug-in. O desenvolvimento contou com simuladores virtuais e testes realizados no Centro Sottozero da Pirelli, na Lapônia sueca.

IT

Pirelli presenta la nuova generazione di pneumatici invernali per SUV

Pirelli ha presentato lo Scorpion Winter 3, la terza generazione del suo pneumatico invernale sviluppato appositamente per i SUV. Il modello combina aderenza su strade innevate e bagnate, comfort e durata, mantenendo prestazioni costanti nel tempo. Disponibile in 30 misure, da 18 a 22 pollici, integra anche tecnologie pensate per i veicoli elettrici e ibridi plug-in. Lo sviluppo ha previsto l'utilizzo di simulatori virtuali e test presso il Centro Sottozero di Pirelli, nella Lapponia svedese.

BAIN & COMPANY

BR

Bain & Company é reconhecida como líder em consultoria para transformação financeira

A Bain & Company foi reconhecida como líder no Gartner Magic Quadrant 2026 para o mercado de consultoria em estratégia de transformação financeira, alcançando essa posição pelo terceiro ano consecutivo. A avaliação considera a capacidade das empresas de desenvolver estratégias e implementar iniciativas que modernizem as áreas financeiras. Entre os destaques estão a transformação de processos, o uso de inteligência artificial, a modernização de dados e o desenvolvimento de novas competências nas equipes. A consultoria já participou de mais de 1.700 projetos de transformação financeira, apoiando organizações na busca por maior eficiência e resultados sustentáveis.

IT

Bain & Company riconosciuta come leader nella consulenza per la trasformazione finanziaria

Bain & Company è stata riconosciuta come leader nel Gartner Magic Quadrant 2026 per il mercato della consulenza strategica in materia di trasformazione finanziaria, ottenendo questo riconoscimento per il terzo anno consecutivo. La valutazione considera la capacità delle società di sviluppare strategie e realizzare iniziative volte a modernizzare le funzioni finanziarie. Tra gli ambiti di maggiore rilievo figurano la trasformazione dei processi, l'utilizzo dell'intelligenza artificiale, la modernizzazione dei dati e lo sviluppo di nuove competenze nei team. La società ha già partecipato a oltre 1.700 progetti di trasformazione finanziaria, supportando le organizzazioni nel perseguimento di una maggiore efficienza e di risultati sostenibili.

INTESA SANPAOLO BRASIL SA

BR

Intesa Sanpaolo lança plano de € 20 bilhões para apoiar pequenas empresas italianas

A Intesa Sanpaolo renovou sua parceria com as associações Confcommercio, Federalberghi e Confartigianato para impulsionar o crescimento de micro e pequenas empresas dos setores de comércio, turismo e artesanato. A iniciativa prevê € 20 bilhões em novos financiamentos destinados a investimentos em inovação, digitalização e modernização. O plano também inclui condições especiais de crédito e a isenção de taxas em pagamentos realizados com cartão via POS para compras de até € 20. A medida busca reduzir custos operacionais, facilitar investimentos e fortalecer a competitividade dos pequenos negócios e das economias locais.

IT

Intesa Sanpaolo lancia un piano da 20 miliardi di euro a sostegno delle piccole imprese italiane

Intesa Sanpaolo ha rinnovato la collaborazione con le associazioni Confcommercio, Federalberghi e Confartigianato per promuovere la crescita delle micro e piccole imprese nei settori del commercio, del turismo e dell'artigianato. L'iniziativa prevede 20 miliardi di euro in nuovi finanziamenti destinati a investimenti in innovazione, digitalizzazione e ammodernamento. Il piano include inoltre condizioni di credito agevolate e l'azzeramento delle commissioni sui pagamenti con carta tramite POS per gli acquisti fino a 20 euro. La misura mira a ridurre i costi operativi, facilitare gli investimenti e rafforzare la competitività delle piccole imprese e delle economie locali.

Agradecimentos especiais para nossos Associados Sostenitore
Un ringraziamento speciale ai nostri Associati Sostenitore

Bauducco enel eng EssilorLuxottica
OPEM Pirelli prysmian TIM

Agradecemos nossos Associados Premium Plus
Grazie ai nostri membri Premium Plus

Bocconi Costa PHILIP MORRIS BRASIL
IEG BRASIL INTESA SANPAOLO BRASIL SA ITA AIRWAYS
LEONARDO HELICOPTERS ItalPlanet

Enviado para: marketing.italcam@italcam.com.br

Cancelar inscrição

Câmara de Comércio Italiana de São Paulo – ITALCAM , Av. Angélica, 2118 - 12º andar, São Paulo - SP, 01228-200, Brasil